

## Anfahrtsbeschreibung

### Lehrstuhl für Public Management & Public Policy

## Inhalt

1	Adressen der beiden Campus-Standorte.....	2
2	Anreise mit dem Taxi.....	3
3	Anreise vom Bodensee-Airport Friedrichshafen.....	3
4	Anreise vom Stadtbahnhof Friedrichshafen.....	3
5	Anreise mit dem Auto .....	5
6	Im Gebäude   Büro von Professor Papenfuß (FAB   1.23) .....	6

# 1 Adressen der beiden Campus-Standorte

Die Zeppelin Universität hat zwei Campus-Standorte. Nachfolgend wird immer der Weg zum Bürostandort des Lehrstuhls (Hauptcampus) beschrieben.

## ZF Hauptcampus der ZU („FAB 3“)

Fallenbrunnen 3, 88045 Friedrichshafen (*Bürostandort des Lehrstuhls*)

## Seecampus („SMH“)

Am Seemooser Horn 20, 88045 Friedrichshafen

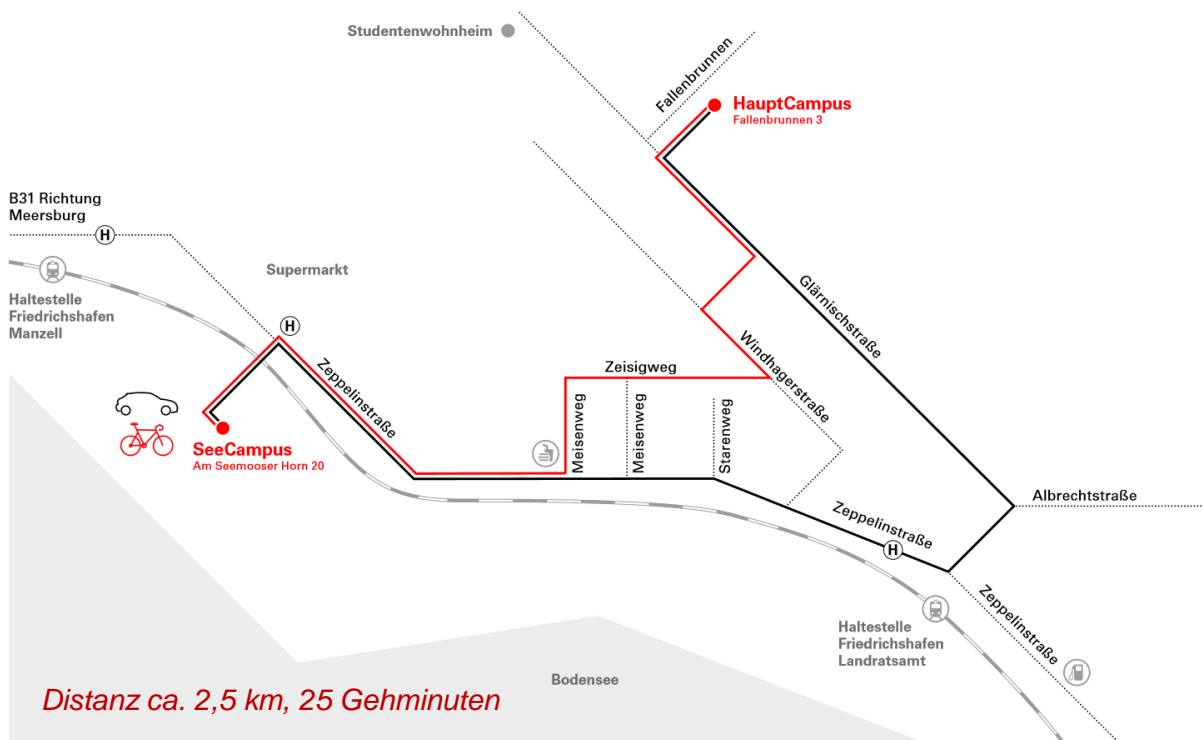

## 2 Anreise mit dem Taxi

Im Idealfall alle Taxen möglichst einen bis zwei Tage vorher buchen.

### Taxi Lutz

+49 (0) 7541 71 700

### Taxi Fuhrmann

+49 (0) 7541 55555

### Taxi Zeren

+49 (0) 7541 30 48 48

## 3 Anreise vom Bodensee-Airport Friedrichshafen

### Informationen zu Flugverbindungen

Bitte besuchen Sie dazu die Homepage des Airports für weitere Informationen:

<http://www.bodensee-airport.eu/>

### Vom Flughafen mit dem Taxi:

Ein Taxi an einen der beiden Campus-Standorte kostet ca. 20 € (ca. 6 km). Angabe des Fahrziels: "Hauptcampus der ZU, Fallenbrunnen 3".

### Vom Flughafen mit dem Bus:

Es fahren ab Flughafen stündlich (:51) Busse der Linie 18 bis zum Hafenbahnhof, dort umsteigen in die Linie 10 Richtung Fallenbrunnen Süd und bis Fallenbrunnen Süd durchfahren. Ein Ticket kostet 2,10€ und kann im Bus erworben werden.

### Vom Flughafen mit der Bahn:

Außerdem fahren ab Flughafen Züge nach Friedrichshafen Stadtbahnhof (8:28, 8:41, 09:01, 09:41, 10:41, 11:01, 11:41, 12:41). Ein Ticket kostet 2,10€, ist für Bahn und Bus gültig, muss allerdings am Automat erworben werden. Nutzen Sie bitte anschließend den Bus zum Campus.

## 4 Anreise vom Stadtbahnhof Friedrichshafen

### Informationen zu Bahnverbindungen

Bitte besuchen Sie dazu die Homepage der Bahn für weitere Informationen: [www.bahn.de](http://www.bahn.de)

Der Stadtbahnhof ist im Vergleich zum Hafenbahnhof die bessere Alternative.

### Vom Stadtbahnhof mit dem Taxi:

Ein Taxi an einen der beiden Campus-Standorte kostet ca. 15 € (ca. 3 km). Angabe des Fahrziels: "Hauptcampus der ZU, Fallenbrunnen 3".

### Vom Stadtbahnhof mit dem Bus:

Von dort eine der Linien 12, 10 oder 9 (jeweils um :10, :30 oder :40) Richtung Fallenbrunnen Süd bis zur Haltestelle "Fallenbrunnen Süd". Die Busse halten am Hauptplatz auf der Seeseite des Bahnhofes. Der kurze anschließende Fußweg (250 Meter, 3 Min.) ist unten abgebildet.

Von der Bushaltestelle „Fallenbrunnen Süd“ zum Hauptcampus

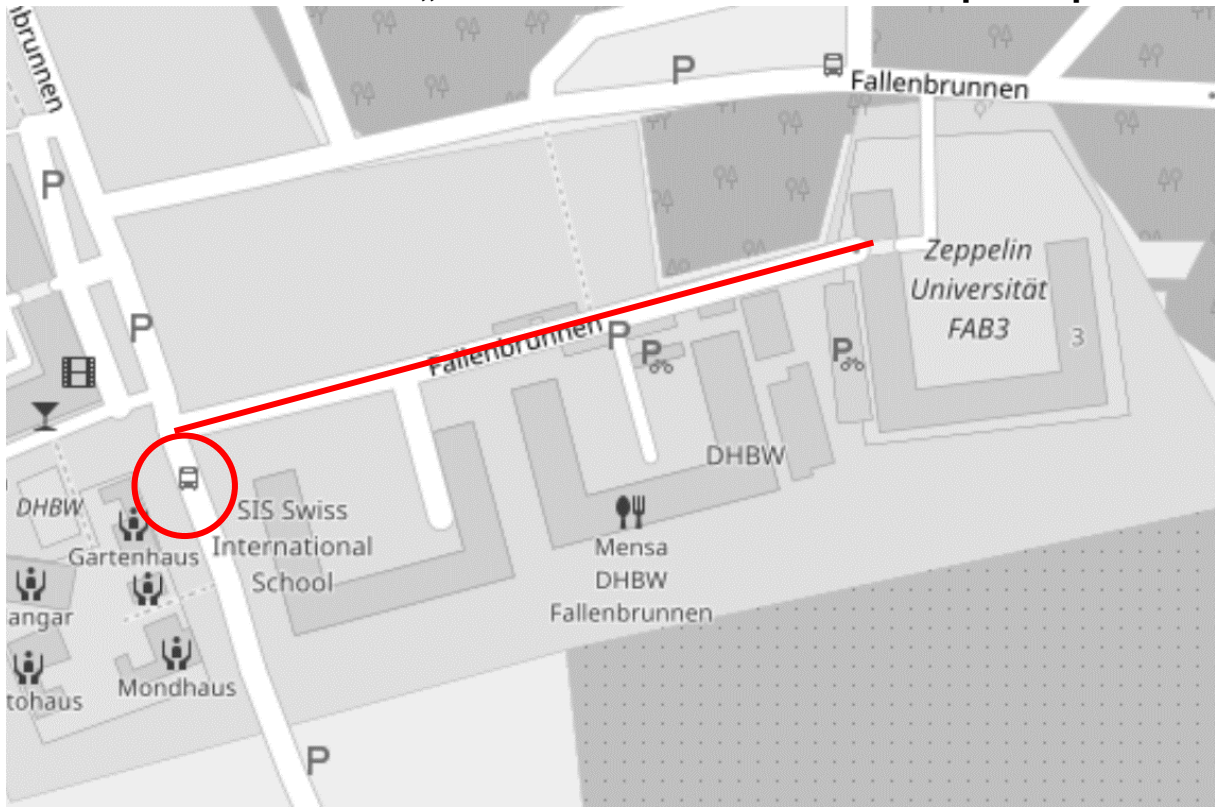

Übersicht der ÖPNV-Standorte



## 5 Anreise mit dem Auto

- | Aus Richtung Stuttgart: über die A 81 Stuttgart-Singen, Autobahnkreuz Hegau, auf die A 98 Richtung Lindau, Stockach; Ausfahrt Stockach, B 31 nach Friedrichshafen
- | Aus Richtung Ulm: über die B 30 nach Friedrichshafen
- | Aus Richtung München: A 96, Richtung Memmingen und weiter Richtung Lindau, Bregenz; Ausfahrt Sigmarszell auf die B 18, später B31 nach Friedrichshafen
- | Aus Richtung Zürich: über die N 7 nach Konstanz; Autofähre nach Meersburg; B 31 nach Friedrichshafen

### Zufahrt über A96 (München/Lindau) und B31

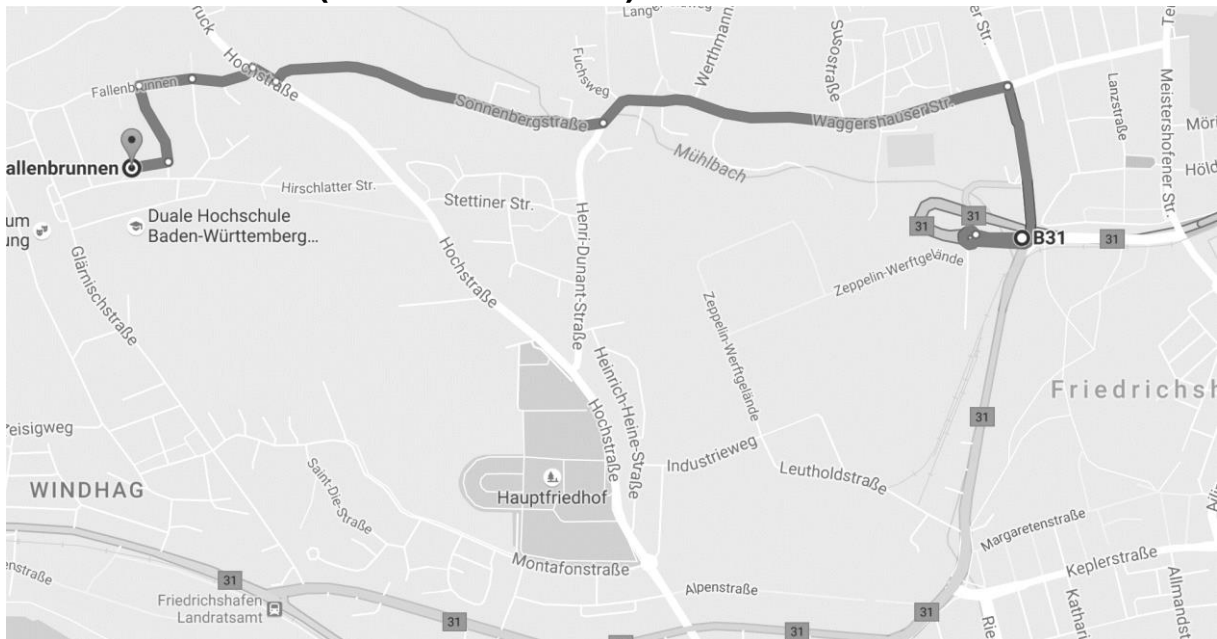

Auf der B31 bleiben bis zur letzte Ausfahrt. Dann an der Kreuzung links auf die Jettenhauser Straße. An der nächsten Kreuzung wieder links auf die Waggershauser Straße. In Waggershausen rechts auf die Sonnenbergstraße, danach kurz rechts auf die Hochstraße und sofort wieder link in den Fallenbrunnen. Versuchen Sie, wenn möglich, die Friedrichshafener Innenstadt zu Stoßzeiten zu meiden. Parkmöglichkeit: großer Schotterparkplatz oberhalb des ZF Campus. (ausgeschildert).

### Zufahrt über A98 (Stuttgart/Singen) und B31

Auf der B31 bis zum Landratsamt Friedrichshafen. Dort links auf die Albrechtstraße und sofort wieder links auf die Glärnischstraße. Der Glärnischstraße folgen bis zum Fallenbrunnen. Parkmöglichkeit: großer Schotterparkplatz oberhalb des ZF Campus. (ausgeschildert).

## 6 Im Gebäude | Büro von Professor Papenfuß (FAB | 1.23)

Sobald Sie den Hauptcampus betreten haben, hilft Ihnen der Check-In gerne weiter. Sofern der Check-In nicht besetzt ist, gehen Sie bitte über die Haupttreppe in den ersten Stock.

Folgen Sie dann dem Pfad, der unten in die Abbildung eingezeichnet ist.

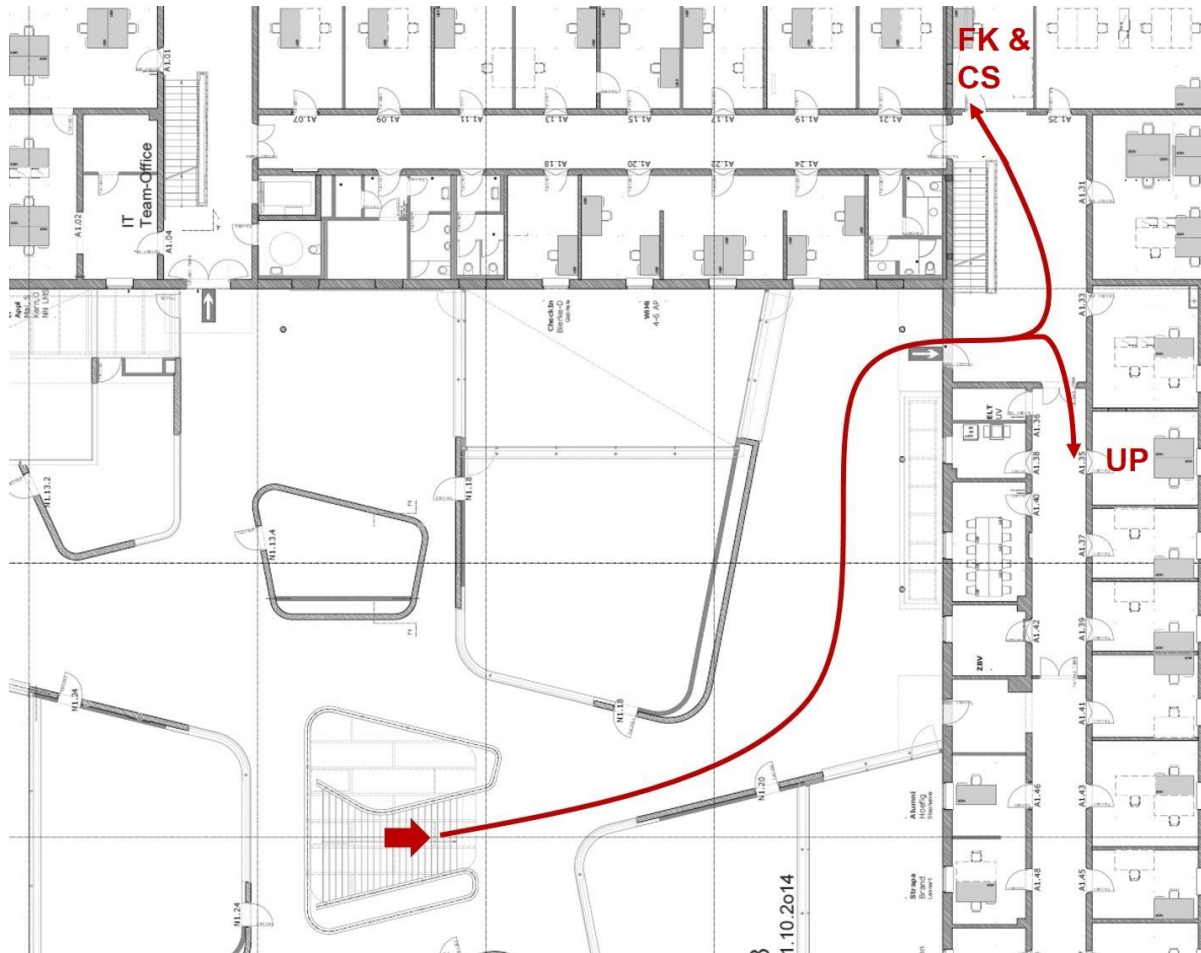

*Wegbeschreibung zum Büro von Professor Papenfuß (UP), den wissenschaftlichen Mitarbeiter Florian Keppeler (FK) und Christian Schmidt (CS) im 1. OG.*