

13. Sommerfest  
und Tag der offenen Tür

10. September 2016

Tagesprogramm

13.30 Uhr	Einlass	
14 Uhr	<b>Graf von Soden &amp; Alfred Colsman Forum   001 &amp; 002</b>	<b>Seminarraum   106</b>
	Begrüßungsreden zum Sommerfest	15 Uhr "And sleep, that sometime shuts up sorrow's eye, Steal me awhile from mine own company" <sup>1)</sup> Zum Traum des Schlafes Dr Alice Lagaay
	Prof Dr Insa Sjurts Präsidentin der Zeppelin Universität	
	Dr Stefan Köhler Erster Bürgermeister der Stadt Friedrichshafen	16 Uhr "(...) It shall be called Bottom's Dream, because it hath no Bottom (...)" <sup>1)</sup> Was heißt Schreiben? Über „Zettel's Traum“ Prof Dr Maren Lehmann
	Dr Markus Bergmann Zeppelin Universitätsgesellschaft	<b>Seminarraum   107</b>
	Campusführungen	15 Uhr "This is the silliest stuff that ever I heard" <sup>1)</sup> Hohn, Spott, Mitleid, Lob: Wie geht man mit Dilettanten um? Dr Joachim Landkammer
	Es werden regelmäßig Führungen über den ZF Campus der ZU angeboten. Eine Anmeldung ist nicht erforderlich.	16 Uhr "If we shadows have offended (...)" <sup>1)</sup> Satire und das beleidigte Publikum Dr Martin R. Herbers
15 – 16 Uhr	Architektur- und Kunstführung <b>Check-In</b> Initiativentour <b>Treppenabgang 1.OG</b> Bibliotheksführung <b>Bibliothek</b>	<b>Seminarraum   210</b>
17 – 18 Uhr	Architektur- und Kunstführung <b>Check-In</b> Initiativentour <b>Treppenabgang 1.OG</b>	15 Uhr "And with the juice of this I'll streak her eyes (...)" <sup>1)</sup> Puck's Zaubertrank. Irrtümer und Verwirrspiele der modernen Kosmologie Prof Dr Manfred Moldaschl
	Wissenschaftliche Vorträge im Shakespeare-Jahr – "A Midsummer Night's Dream"	16 Uhr "Turn melancholy forth to funerals; The pale companion is not for our pomp" <sup>1)</sup> Die romantische Erzählung von der Strategie der Unternehmen Prof Dr Hermut Korman
	<b>Seminarraum   105</b>	
15 Uhr	"Out of this wood do not desire to go" <sup>1)</sup> Die Grüne Welt des Waldes als Gegenuniversum, Sehnsuchtsraum und Ökotoip Dr Thorsten Philipp	
16 Uhr	„Meister Bullabutän kommet zur hand /Vnd vertritt in dem Spiel die Wand" <sup>2)</sup> Die Rezeption von Shakespeares ,Spiel im Spiel' bei Gryphius Dr Lutz Pietsch	1) Shakespeare, William (1911): Shakespeare's Comedies, hg. v. Ernest Rhys, Everyman's Library, London, New York. 2) Gryphius, Andreas (2012): Absurda Comica oder Herr Peter Squentz, Reclam, Stuttgart.

17 Uhr **Graf von Soden Forum | 001**

Podiumsdiskussion: „Bedrohungen der Freiheit“

Prof Dr Georg Jochum  
Professor für Öffentliches Recht, Steuer- und  
Europarecht und Recht der Regulierung, ZU

Prof Dr Marcel Kau  
Professor für Völkerrecht, Recht der EU und  
Internationale Beziehungen, TU Dresden

Prof Dr Richard Münch  
Seniorprofessor für Gesellschaftstheorie  
und komparative Makrosoziologie, ZU

Moderator: Thomas Wagner  
freier Journalist beim SWR & Deutschlandfunk

Alumni Foren

**Seminarraum | 201**  
17 Uhr Alumni Forum „Alumni-Projekte von heute“  
18 Uhr Alumni Forum „Vernetzung von Alumni und  
Studierenden – geht das auch anders?“

**Seminarraum | 202**  
17 Uhr Alumni Forum „SPE – und dann?!“  
18 Uhr Alumni Forum „Master im Ausland – ZUler berichten“

Musik & Tanz

13.30 Uhr Welle20 Allstar DJ Team **Dachterrasse**  
19.30 Uhr Die Luftschiffkapelle **Foyer**  
23 Uhr Afterparty **Casino am Fallenbrunnen**

Tombola

Tombola der studentischen Initiativen ab 14.30 Uhr  
Losverkauf am Stand der Student Lounge im  
Foyer, Verlosung von 16.30 bis 19 Uhr im **Foyer**

Club of International Politics e.V., Die Blaue Blume e.V., futurdrei,  
Gemeinsam Wohnen, Hochschulsport, Incoming Students Group, Junge  
Europäische Föderalisten Friedrichshafen e.V., LakeMUN,  
Learning Network, Luftschiffkapelle, Pluspunkt, Rework, Rock Your Life! e.V.,  
Seekult, StudentLounge e.V., The Soapbox, Welle20 e.V., welt\_raum,  
whyknot e.V., Zoom, ZU First Aid, ZUtaten

artsprogram

mit Ausstellungen, künstlerischen Interventionen  
und Performances

Ausstellung **White Box | 006**

In seiner Videoinstallation “Masculine demeanor  
as a consequence of social power relations  
between artist and audience” analysiert der dänische  
Künstler Christian Falsnaes Machtverhältnisse  
in Interaktionen.

Performances **Campus**

Einzelne Studierende führen die Performance “A good  
reason is one that looks like one” von Christian  
Falsnaes auf, welche die Aufmerksamkeit auf die  
Situationen, Gesten, Relationen und Reaktionen lenkt.

Möbelinterventionen **Zwischenräume**

Die Möbelobjekte der Berliner Designerin Johanna  
Dehio entstanden in Zusammenarbeit mit  
Studierenden und Mitarbeitern der ZU und schaffen  
durch ihre offenen Strukturen aneignungsfähige  
Räume.

15 Uhr

Buchvorstellung „Nach der Kaserne“ **Blackbox | 109**

In dem Sammelband befassen sich Dozenten  
und Studierende der ZU mit der Vergangenheit  
des Fallenbrunnen.

Prof Dr Karen van den Berg

Bibliothek

Die Bibliothek ist von 13.30 Uhr bis 18 Uhr  
für Interessenten geöffnet.

Check-in

Der Check-in ● steht Ihnen als Infopoint  
von 13.30 Uhr bis 18 Uhr zur Verfügung.

Kinderprogramm

Für die kleinen Gäste wartet im **Seminarraum 108**  
ein buntes Kinderprogramm mit Spielen und  
Bastelaktionen. Die Hüpfburg ist ab 14.30 Uhr  
geöffnet.

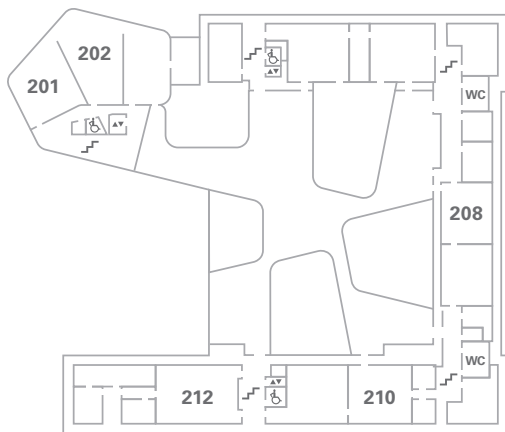

HauptCampus | 2. OG

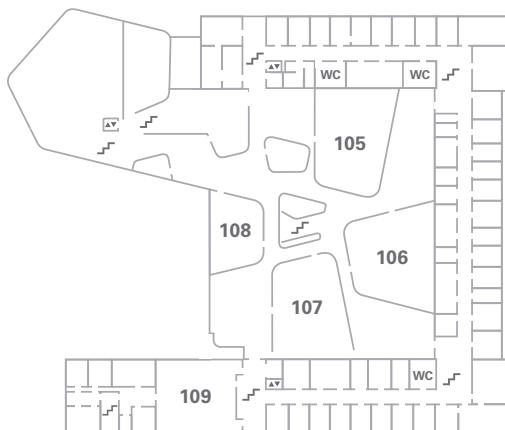

HauptCampus | 1. OG



HauptCampus | EG