

17. Sommerfest  
und Tag der offenen Tür

18. September 2021

„Unlock the future“

14.30 Uhr	<b>Einlass</b>	17.45 Uhr	Gemeinwohlorientiertes strategisches Wählen. Wie durch „intelligentes Wählen“ ein extrem aufgeblähter Bundestag verhindert werden könnte Prof Dr Joachim Behnke
	<b>Graf von Soden und Colsman-Forum</b>		<b>Seminarraum 1.07</b>
15 Uhr	Begrüßung, Ankündigung und Orientierung Prof Dr Karen van den Berg Matthias Eckmann	16 Uhr	Offen für Außergewöhnliches: Experimental Concert Research Prof Dr Martin Tröndle
15.10 Uhr	Begrüßungsworte des Präsidenten Prof Dr Klaus Mühlhahn	16.50 Uhr	Let's play. Zur Imagination freispielbarer Zukünfte Anna Staab
15.20 Uhr	Festvortrag   Der Aufstieg Chinas: Globale Machtverschiebungen im 21. Jahrhundert Prof Dr Klaus Mühlhahn	17.45 Uhr	Zukunftsmusik der Vergangenheit Dr Joachim Landkammer
	<b>Seminarräume im 1. OG</b>		<b>Black Box</b>
	<b>Wissenschaftliche Vorträge</b>	16 Uhr	Leiden am Entscheiden oder: Ungewissheitspathos (Eine kurze Soziologie der Krise) Prof Dr Maren Lehmann
	<b>Seminarraum 1.05</b>	16.50 Uhr	Long Covid im außermedizinischen Sinne Prof Dr Jan Söffner
16 Uhr	Komplexe Zukunft: Wie wirkt politische Komplexität auf unsere Gesellschaft? Prof Dr Christian Adam	17.45 Uhr	Zukunftskonflikte Prof Dr Armen Avanesian
16.50 Uhr	Open Response, Open Recovery, Open Renewal Prof Dr Jörn von Lucke Katja Gollasch		<b>White Box</b>
17.45 Uhr	Nachhaltige Stadtentwicklung: Zukunftsperspektiven durch eine integrierte Governance von Verwaltung und öffentlichen Unternehmen Prof Dr Ulf Papenfuß mit ergänzenden Impulsen der „Student Study Nachhaltige Stadtentwicklung“ und von ZU-Alumni	16 Uhr	Eröffnung und Führung durch die Ausstellung „Apokalypse und Weltrettung“ Prof Dr Karen van den Berg
	<b>Seminarraum 1.06</b>		<b>Graf von Soden-Forum</b>
16 Uhr	Klimapolitik im Verkehr. Rettet die Elektromobilität das Weltklima? Prof Dr Alexander Eisenkopf	18.45 Uhr	Festvortrag   The end of the world as we know it? Prof Dr Nicole Deitelhoff (Peace Research Institute Frankfurt) mit anschließender Podiumsdiskussion mit Prof Dr Nicole Deitelhoff, Prof Dr Klaus Mühlhahn und Prof Dr Lisbeth Zimmermann
16.50 Uhr	„No risk, no fun“. Grundrechtliche Freiheit und der Schutz vor Risiken Prof Dr Georg Jochum		



ZF Campus der ZU | EG

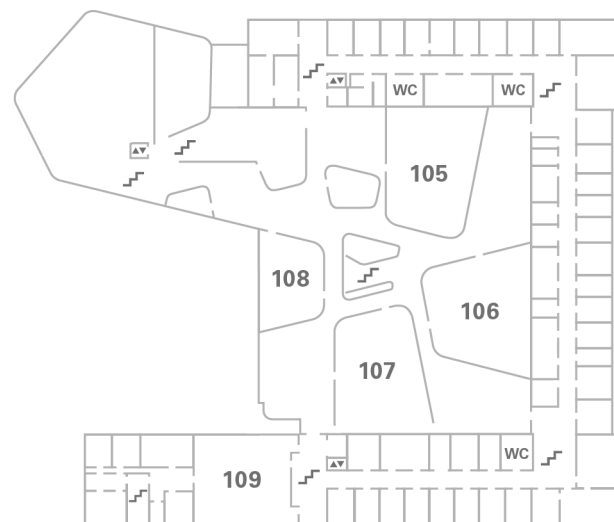

ZF Campus der ZU | 1. OG

## Alumni-Programm

### Seminarraum 1.01

10 Uhr Der ZUCA-Vorstand stellt die neue ZUCA-Strategie vor

12.30 Uhr Weiterbildungsmöglichkeiten

### Seminarraum 2.01

10 Uhr ZU Nachhaltige Entwicklung

12.30 Uhr TandemCoaching: Reloaded

16.15 Uhr Meet & Greet der Alumni mit dem ZU-Präsidenten

17.15 Uhr AlumniCoaching: Speed-Matching mit Studierenden

## Die Vorträge und Räume im Schnellüberblick

	15.20 Uhr	18.45 Uhr	
<b>Graf von Soden-Forum</b>	<b>Der Aufstieg Chinas</b> Klaus Mühlhahn	<b>The end of the world as we know it?</b> Nicole Deitelhoff, Lisbeth Zimmermann Klaus Mühlhahn	
	16 Uhr	16.50 Uhr	17.45 Uhr
<b>1.05</b>	<b>Komplexe Zukunft</b> Christian Adam	<b>Open Response</b> Jörn von Lucke Katja Gollasch	<b>Nachhaltige Stadtentwicklung</b> Ulf Papenfuß
<b>1.06</b>	<b>Klimapolitik im Verkehr</b> Alexander Eisenkopf	<b>„No risk, no fun“</b> Georg Jochum	<b>Strategisches Wählen</b> Joachim Behnke
<b>1.07</b>	<b>Experimental Concert Research</b> Martin Tröndle	<b>Let's play</b> Anna Staab	<b>Zukunftsmusik</b> Joachim Landkammer
<b>Black Box</b>	<b>Leiden am Entscheiden</b> Maren Lehmann	<b>Long Covid</b> Jan Söffner	<b>Zukunftskonflikte</b> Armen Avanesian
<b>White Box</b>	<b>Ausstellungseröffnung</b> Karen van den Berg		

## Campus-Führungen

- 17 Uhr  
Bibliotheksführung  
Heike Schiele  
Treffpunkt Eingang Bibliothek
- 18 Uhr  
Kunst- und Architekturführung  
Rahel Spöhrer  
Treffpunkt Foyer

## Musik und Tanz

- 21 – 22.30 Uhr  
Zeppelin Band  
Graf von Soden-Forum
- 15.30 – 22 Uhr  
Welle20  
Dachterrasse
- 22.30 – 24 Uhr  
Studentischer DJ  
Mensa
- ab 24 Uhr  
Afterparty  
StudentLounge e.V.  
Kulturhaus Caserne Fallenbrunnen

## Weitere Aktivitäten und sonstiges Programm

- ab 14.30 Uhr  
Check-in ● steht ab 14.30 Uhr als  
Infopoint zur Verfügung  
Check-in
- ab 14.30 Uhr  
Beaufsichtigte Selbstteststation  
ZUFA  
Turm der Turbulenzen | Erdgeschoss
- ab 15 Uhr  
Kinderprogramm – Hüpfburg auf der Wiese  
Areal Turm der Turbulenzen
- Kinderprogramm – Mal- und Bastelspaß  
mit Studierenden der Initiative  
Rock your Life! e.V.  
Mensa | Zone hinter dem Check-in

## Speisen und Getränke

### Eingangshof

ALOA-Bar – alkoholfreie Cocktails  
und interessante Informationen über die Zeppelin  
Universitätsgesellschaft und ihre Projekte  
Zeppelin Universitätsgesellschaft | ZUG e.V.

Grillwagen – Bratwurst, Pommes frites, Salat  
mit Frühlingsrollen, Pulled-Pork, Bier, Sekt, Wein  
und Softgetränken  
Rotary Club Friedrichshafen

Sekt- und Wein-Bar  
ZUCA

### Mensa

15 – 20.30 Uhr  
Sommersalat mit Falafelbällchen,  
veganes Chopsuey mit knackigem Asia-Gemüse  
und Reis, Veggie-Rote-Burger mit frittierten  
Süßkartoffeln und Auberginen-Zucchini-Dip

Typische Mahlzeiten aus Nepal:  
Naan-Brot und Dal (Linsensuppe)  
Nidisi

### Café Beton & Bohne

15 – 24 Uhr  
Bier, Wein, Sekt, Aperol, Kaffee, Softdrinks,  
diverse Kuchen, Eis

20 – 24 Uhr  
heiße Seelen mit Schinken, Zwiebeln  
und Tomate, Veggie-Seelen mit Schmand, Käse,  
Pilzen, Zucchini und getrockneten Tomaten

### Dachterrasse

Bar | Lounge „Zwischen den Zukünften“  
Welle20 | Student Lounge e.V. | ZUtaten

Wein-Bar | Weinverkauf  
Rebstockfreunde e.V.

Eisverkauf & Tombola  
(Verlosung von sechs Beratertagen)  
Whyknot e.V.

## Weitere studentische Initiativen und Beteiligungsprojekte

„Do-It-Yourself“-Aktion –  
T-Shirts selbst bedrucken

Seekult

**Mittlere Wiese beim Eingangshof**

Mario Kart und/oder verschiedene  
Arcade-Konsolen

ZU|Gaming

**Raum 2.08**

Upcycling-Aktion: eigenes Cocktailglas  
aus Marmeladengläsern basteln

Zukunftsbüro

**Dachterrasse**

Tombola

Verlosung eines „Best of Tatendrang“-Sets

Tatendrang e.V.

**Eingangshof | Dachterrasse**